Lectores para el Perú que queremos

CEDILI

IBBY PERÚ



Destacados CEDILI Perú 2026

GUÍA DE LITERATURA INFANTIL Y JUVENIL

Primera infancia

LIBRO-ÁLBUM

GANADOR

LIBRO-ÁLBUM

Where is Bear?

Post Wave Children's Books

Autora e ilustradora:
Fátima Ordinola

ISBN 9781836270928

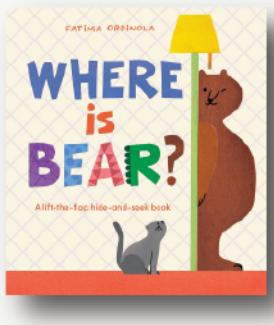

Libro cartoné para primeras infancias que despierta la curiosidad y el juego de memoria con solapas o ventanas interactivas.
Con una narrativa sencilla y juguetona, invita a los pequeños lectores a buscar dónde se esconde el protagonista.

MENCIÓN

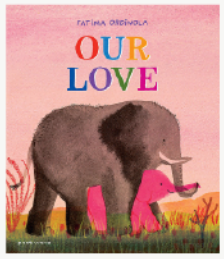

LIBRO-ÁLBUM

Our Love

Post Wave Children's Books

Autora e ilustradora:
Fátima Ordinola

ISBN 9781836270089

Libro álbum escrito originalmente en inglés que captura el vínculo entre padres e hijos a través del reino animal. Con texto poético e ilustraciones en acuarela, recorre hábitats del mundo y escenas de protección, consuelo y amor.

MENCIÓN



LIBRO-ÁLBUM

¡No quiero ir!

De Lirio Ediciones

Autora: Becky Urbina
Ilustradora: Natalí Seguro Aliaga

ISBN 9786124960697

Un pequeño se resiste a salir de casa y enumera sus razones: la lluvia, los mosquitos, las bestias, los piratas. Entre diálogos de humor y fantasía con la madre, aparece el verdadero temor: separarse de ella.

CUENTO

GANADOR

CUENTO

Yo puedo sola

Polifonía

Autora e ilustradora:
Andrea Gago

ISBN 9786124839658



Con humor y frases breves, aborda la etapa en que los niños afirman su autonomía. Su protagonista quiere hacerlo todo sola, aun cuando las cosas no salen como espera, mientras sus padres la acompañan sin intervenir.

"Yo puedo sola es una historia sobre la autonomía con mucho humor. Las ilustraciones son muy expresivas y significativas y el diseño gráfico armoniza con él, por ejemplo: la fuente tipográfica es un acierto. El tono y el estilo del lenguaje representan muy bien la voz y el deseo de la protagonista. Es un libro que se puede leer muchas veces, conversar sobre él en familia, mirar detalles y divertirse".

El propósito de CEDILI IBBY Perú es promover el derecho de todos los niños, niñas y jóvenes a acceder a libros y a la lectura de alta calidad literaria y artística, impulsando el desarrollo humano y la construcción de ciudadanía.

Por Ezio Neyra / Gestor cultural

La literatura infantil y juvenil (LIJ) en el Perú atraviesa un momento de crecimiento y maduración. Durante largo tiempo, la creación de LIJ osciló entre el entusiasmo y los esfuerzos aislados. Hoy, sin embargo, asistimos a una paulatina consolidación de un ecosistema cultural dinámico en el que autores, ilustradores, editores, diseñadores y mediadores de lectura asumen su labor con rigor conceptual y una profunda sensibilidad estética y humana.

A nivel regional, países como Argentina, Colombia o Chile consolidaron tempranamente selecciones anuales de su producción bibliográfica, garantizando así la proyección internacional y la circulación de sus obras. Con la primera edición del catálogo y premio "Los destacados de la LIJ peruana", Cedili IBBY Perú salda una antigua deuda institucional que dota al país de un instrumento fundamental de validación, crítica y puesta en valor de nuestra creación editorial.

Esta primera selección abarca obras publicadas entre 2024 y 2026 que destacan por su alta calidad literaria, su riqueza visual y un patente compromiso con la formación de nuevos lectores. Desde la primera infancia hasta la narrativa juvenil, pasando por el rescate de la tradición oral, la edición en lenguas originarias, el catálogo refleja el constante afán de profesionalización de los eslabones de la cadena de valor del libro en el Perú.

Presentar este catálogo —y la muestra bibliográfica que lo acompaña— trasciende la simple celebración del talento personal. Se presenta como una guía de referencia para orientar la dotación de bibliotecas escolares, públicas y comunitarias, inspirar a los mediadores de lectura y posicionar con nitidez la voz plural de la literatura infantil peruana en los principales escenarios y ferias internacionales del libro de toda Iberoamérica.

Infantil

CUENTO

GANADOR

CUENTO

Baltazar

mónimo ediciones

Autora: Elena Fernández Ferro
Ilustradora: Andrea Gago

ISBN 9786124856679

Con humor y sensibilidad, explora la relación entre quienes parecen muy distintos. Baltazar, un perro vanidoso y afectuoso, narra su convivencia con Gaspar, un gato independiente y misterioso, y se pregunta qué pueden tener en común.



MENCIÓN



CUENTO

Moneda, monedita

Editorial Bermudas

Autora: Svetlana Rojas Zimin
Ilustradora: Asta VildŽiūnaitė

ISBN 9786124776977

Amador, un niño de Tumbes, descubre una moneda misteriosa que no ofrece soluciones mágicas ni sustituye el esfuerzo. Con ella compra cuerda para su red de pesca y aprende que algunas dificultades se enfrentan con cooperación.

MENCIÓN



CUENTO

Desde la Luna

mónimo ediciones

Autora: Patricia del Río
Ilustradora: Andrea Balbuena

ISBN 9786124856686

Su protagonista vive en la Luna, entre estrellas y cometas, y se pregunta qué habrá más allá. Impulsada por la curiosidad, construye una cuerda larguísima para descender al planeta azul y descubrir nuevas amistades.

TRADUCCIÓN

GANADOR

TRADUCCIÓN

A Rainha da Torre

Fondo de Cultura Económica / Companhia das Letrinhas

Autora: Kari de la Vega
Ilustradora: Fátima Ordinola

ISBN 9786554851145

Desde la mirada de una niña, aborda los padecimientos psicológicos. Su mamá siente un miedo inmenso que la desborda; para la pequeña es una reina azul encerrada en una torre, y ella sueña con franquear sus muros.



MENCIÓN

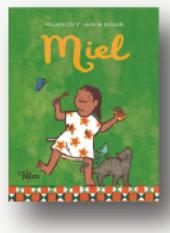

CUENTO

Miel

Cataplum Libros

Autora: Micaela Chirif
Ilustradora: Juliana Salcedo

ISBN 9786289661927

Carmela busca miel para el pastel de cumpleaños, pero la tendera propone: ¿miel de oveja, de oreja, de vieja? Un libro lleno de humor donde el sonido de las palabras invita al juego y a la creación literaria.

MENCIÓN



CUENTO

Nina, la lagartija

Mascapaycha Editores

Autora: Pilar González Vigil
Ilustradora: Natalí Sejuro Aliaga

ISBN 9786124554698

Nina, una inquieta lagartija, busca apurada el mejor fruto hasta que conoce a Nana, una iguana que le enseña otras formas de vivir. Un cuento que muestra estrategias para manejar la ansiedad y desarrollar resiliencia.

LIBRO INFORMATIVO

GANADOR

LIBRO INFORMATIVO

Baila: danzas del Perú

mónimo ediciones

Autora/recopiladora: Soledad Mujica
Ilustrador: Víctor Ynami

ISBN 9786124856693

Un recorrido por la diversidad cultural del Perú a través de sus danzas tradicionales, de la costa a los Andes y la Amazonía. Organizado como calendario festivo, las presenta como expresiones de memoria, identidad y comunidad.



MENCIÓN



LIBRO INFORMATIVO

Anfibios y reptiles del Perú

Ediciones Pichoncito

Autor: Santiago Bullard
Fotos: B. Roca Rey Ross y otros

ISBN 9786124450532

Primera aproximación infantil a la herpetofauna peruana, con una selección de 40 especies representadas en fotografías a página completa. Incluye especies icónicas, endémicas, en vías de extinción y algunas descubiertas recientemente.

MENCIÓN

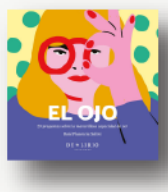

LIBRO INFORMATIVO

El ojo. 20 preguntas sobre la maravillosa capacidad de ver

De Lirio Ediciones

Autor: Raúl Plasencia Salini
Ilustradora: Rosita Urucchio

ISBN 9786129901008

En estilo arte pop que recoge veinte enigmas que la oftalmología ha ido resolviendo a lo largo de la historia sobre la complejidad de los ojos y la maravillosa capacidad de ver.

MENCIÓN



LIBRO INFORMATIVO

Navegar por los aires

La sorprendente historia de Santiago de Cárdenas

Ediciones Mis Raíces

Autora: Micaela Chirif
Ilustradora: Jéssica Valdez

ISBN 9789566395171

¿Y si pudiéramos volar como las aves? En el Perú virreinal, Santiago de Cárdenas observó cóndores y fragatas para diseñar una máquina voladora. Una biografía en forma de historia sobre la curiosidad, el ingenio y los grandes sueños.

Por Cedili IBBY Perú

Esta primera guía de Destacados de la literatura infantil y juvenil en el Perú nace con la vocación de reunir, visibilizar y celebrar las voces que hoy escriben, ilustran y editan para las nuevas generaciones.

No partimos de la nada. Nuestra historia le debe mucho al trabajo pionero de figuras fundacionales como Carlota Carvallo y Francisco Izquierdo Ríos.

Cada libro aquí seleccionado ha sido elegido por su calidad literaria y visual, por el diálogo honesto que propone con sus lectores y por el talento de sus creadores que entienden que escribir para niños y jóvenes es mirar de igual a igual.

Invitamos a docentes, mediadores de lectura, familias, libreros y, sobre todo, a los jóvenes lectores a recorrer este catálogo que apuesta por la calidad y la innovación.





AUTORÍA / RECOPILACIÓN
Soledad Mujica
ILUSTRACIÓN
Víctor Ynami
DISEÑO
Ralph Bauer
EDICIÓN
Verónica Ramírez / Julia Viñas
EDITORIAL
mónimo ediciones

Baila: danzas del Perú

"Porque la investigación cultural (etnográfica, dancística, de indumentaria, musical, coreográfica, de fenotipos, etc.) que sustenta ese libro es muy buena. Además, renueva la edición de libros peruanos dedicados a la cultura tradicional."

Por Carolina Ballester / Directora Ejecutiva IBBY

Una lista de títulos recomendados cumple múltiples funciones que no cabe subestimar. Cuando la visibilidad de los libros está dificultada por la saturación de la producción, la efimeridad de los ciclos de promoción y la desigualdad de recursos entre editoriales, se impone la necesidad de crear un registro que, desde el rigor y la sensibilidad, detiene el frenesí del mercado y construye su razón de ser sobre las nociones de calidad, de diversidad de voces y de respeto al joven lector que merece tener a su alcance las mejores historias que se han escrito para su edad.

En un país como el Perú, donde la diversidad cultural y lingüística multiplica las formas en que una historia puede llegar a un joven, la tarea de recomendar y visibilizar títulos se vuelve un acto de justicia cultural.

Por lo tanto, lejos de querer imponer un canon o de reducir la riqueza de la producción literaria a un mero escaparate, iniciativas de la índole de los Destacados de CEDILI construyen mapas de referencia para docentes, bibliotecarios, padres y, sobre todo, para los propios jóvenes que buscan en los libros una manera de construirse y soñar.

Agradecemos a todas las personas que han ofrecido su tiempo y conocimiento para la realización de este proyecto. Agradecemos a Cedili por asumir este importante rol prescriptor que las secciones de IBBY han ido desempeñando a lo largo de décadas, haciendo de sus recomendaciones un testimonio histórico del poder de la literatura infantil y juvenil.

Por Leonardo Dolores / Director de La Dirección del Libro y la Lectura - Ministerio de Cultura

El valor de una guía como esta radica en su capacidad para acercar los libros a nuevos lectores, favorecer su presencia en bibliotecas, escuelas y espacios de lectura, y ampliar sus oportunidades de circulación. De esta manera, contribuye a generar un círculo virtuoso en el que la creación, la producción editorial y la formación de lectores se fortalecen mutuamente.
Felicitaciones a CEDILI IBBY Perú por impulsar, desde la sociedad civil, una iniciativa que reconoce el talento editorial y contribuye al fortalecimiento de nuestro ecosistema del libro y la lectura

Agradecemos a los miembros del jurado que nos acompañaron en esta primera edición:

- Christian Ayuni
- Ralph Bauer
- Jorge Eslava Calvo
- Lucía Guerrero Suárez
- Ruhuan Huarca
- Josefina Jiménez
- Lily Lam
- Juan José Magán
- Mariza Marques Barbosa
- Mayte Mujica
- Yolanda Prada
- Gustavo Rodríguez
- Elizabeth Salazar
- Milagros Saldarriaga
- Verónica Villarán
- Issa Watanabe
- Joseph Zárate

Infantil

NOVELA

GANADOR

NOVELA

El guardián del tiempo

De Lirio Ediciones

Autor: Carlos Garayar
Ilustradora: Eunice Espinoza

ISBN 9786124960659

Matías, un niño muy sensible, vive preocupado por la salud de su abuelo. Nadie en casa le explica cuán grave es la situación, pero él no se resigna a perderlo y decide ir en busca del guardián del tiempo.



MENCIÓN



NOVELA

¡NO MÁS RUIDO!

Thema editorial

Autora: Isabel Menéndez Ibárcena
Ilustradora: Lucía Mimbela

ISBN 9786124983221

La ciudad era un escándalo sin control: bocinas, gritos y música a todo volumen. Los pájaros no podían competir con tanta bulla, así que decidieron organizarse. ¿Qué podrían hacer siendo tan pequeñitos? ¡Más de lo que imaginas!

TRADICIÓN ORAL Y RESCATE

GANADOR



TRADICIÓN ORAL Y RESCATE EDITORIAL

Las navegantas

Edición independiente
(Estímulos del Ministerio de Cultura)

Autoras:
Sandra Sofía Rospigliosi Navarrete, Ángela María Zignago Consigliere
Ilustrador: Ernesto Gayoso Odiaga

ISBN 9786120312391

Un viaje en versos e ilustraciones inspirado en una antigua cerámica Lambayeque donde dos personas navegan sobre un caballito de totora. Habla del baile creador de la Luna y la Mar, e invita a conocer la costa norte.

MENCIÓN



TRADICIÓN ORAL Y RESCATE EDITORIAL

Hermana y hermano, la leyenda de la Achiqué

Ediciones Mis Raíces

Autora: Micaela Chirif
Ilustradora: Jéssica Valdez

ISBN 9789569002991

Versión de la leyenda peruana de la Achiqué: en plena sequía, una niña y un niño siguen a un ave en busca de alimento, perseguidos por una temible bruja. Una historia sobre solidaridad y comunidad.

POESÍA

GANADOR



POESÍA

ABC ilustrado de la biodiversidad del Perú

Penguin Random House Grupo Editorial

Autora e ilustradora: Sheila Alvarado

ISBN 9786124270581

Un canto a la vida que habita entre montañas, ríos y selvas. Cada letra del abecedario abre la puerta a una especie que cuenta su historia en forma de poema. Una invitación a maravillarse, conocer y cuidar.

MENCIÓN



POESÍA

El vals de las cometas

Editorial Libut

Autora e ilustradora:
Sheila Alvarado

ISBN 9786125187154

Poemario infantil que convierte la vida cotidiana, la naturaleza y los paisajes de Lima en materia poética. Edición bilingüe español-inglés con referentes de la cultura peruana.

LIBRO-ÁLBUM

GANADOR



LIBRO-ÁLBUM

No sé si lo ves

mónimo ediciones

Autor: Kevin Johansen
Ilustradora: Yael Frankel

ISBN 9786124856693

Inspirado en la canción «La gente más linda» de Kevin Johansen, propone un recorrido poético por gestos y vínculos que suelen pasar desapercibidos. Texto e ilustración se conjugan, y los troqueles suman una dimensión lúdica a la lectura.

"ABC ilustrado de la biodiversidad del Perú *es un libro meticulosamente construido: selección de elementos y propuesta estética integral; con una investigación rigurosa de la biodiversidad peruana, de cada especie y elemento. Informa, educa y cautiva con recursos muy variados, como la paleta de colores de la especie, la interrelación con su ecosistema, comparaciones con otros seres similares, etc.".*

MENCIÓN



LIBRO-ÁLBUM

Las letras equilibristas

Muñeca de Trapo

Autora: Paulina Jara
Ilustradora: Fátima Ordinola

ISBN 9789569829574

Libro álbum en el que las letras no se quedan quietas: saltan, bailan y juegan a ser equilibristas sobre el papel. Celebra el aprendizaje y la lectura a través de la poesía.

MENCIÓN



LIBRO-ÁLBUM

El secreto de las aves

De Lirio Ediciones

Autora: Kari de la Vega
Ilustradora: Luciana Feito

ISBN 9786124960673

Un abuelo y su pequeño nieto contemplan las aves que han encontrado refugio en su jardín. Entre los secretos de cada especie, el abuelo transmite una mirada atenta de la naturaleza y el ciclo de la vida.

MENCIÓN



LIBRO-ÁLBUM

La cebra anaranjada

Zebra Ediciones

Autora e ilustradora:
Cecilia Noriega Figari

ISBN 9786124893742

La cebra anaranjada vive feliz entre animales de distintas especies hasta que, en un largo viaje, descubre que no se parece a otras cebras. Sus dudas sobre la identidad la llevan a aceptar lo que la hace única.

MENCIÓN

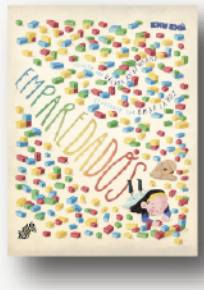

LIBRO-ÁLBUM

Emparedados

Zebra Ediciones

Autor: Víctor Ruiz Velazco
Ilustrador: Omar La Hoz

ISBN 9786124893759

En una familia absorbida por pantallas, cada integrante levanta una pared a su alrededor. La más pequeña construye con los mismos bloques un puente para volver a jugar juntos: una aventura visual sobre el aislamiento y los vínculos.

LIBRO INFORMATIVO

GANADOR

LIBRO INFORMATIVO

Culturas milenarias

Ediciones Pichoncito

Comité editorial: Cecilia Pardo, Patricia Villanueva, Julio Rucabado, Yesenia Silva, Ricardo Guerrero (MALI) + Ediciones Pichoncito
Ilustración: Melissa Siles

ISBN 9786124450563



Un viaje por las sociedades pioneras del Perú hace unos 5000 años, desde Caral hasta los incas. Invita a descubrir los misterios y tradiciones de su arte, su arquitectura y sus restos materiales.

"Culturas milenarias es un excelente libro divulgativo. Con calidad de diseño de primer nivel que nos permite conocer de manera sencilla la historia de las civilizaciones precolombinas".

MENCIÓN

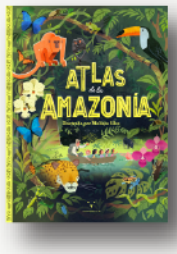

LIBRO INFORMATIVO

Atlas de la Amazonía

Ediciones Pichoncito

Comité editorial: Ricardo Guerrero, Lizzy Kanashiro
Ilustración: Melissa Siles

ISBN 9786124450686

Un recorrido por la Amazonía, el mayor bosque tropical del planeta, para descubrir su biodiversidad, sus ecosistemas y las sorprendentes conexiones entre animales, plantas y seres humanos que la habitan.

MENCIÓN



LIBRO INFORMATIVO

Perú virreinal: desde el fin del Imperio inca hasta la independencia

Ediciones Pichoncito

Comité editorial: J. C. de la Puente, Y. Silva, R. Kusunoki, S. Lerner, P. Villanueva (MALI)
Ilustraciones: Melissa Siles

ISBN 9786124450662

Cuenta el periodo que sucedió al Imperio inca, desde la llegada de los primeros exploradores hasta las guerras de independencia. Con textos rigurosos e ilustraciones detalladas explica cómo era la vida en esa época.

MENCIÓN



LIBRO INFORMATIVO

Machu Picchu. Un misterio entre las nubes

Ediciones Pichoncito

Autores: S. Vilela, J. C. de la Puente y Ó. Abril
Ilustraciones: N. Rueda, T. Tokuda, C. J. Rivera y C. Ulloa

ISBN 9786124450549

Descubre el origen y los misterios de esta obra del Imperio incaico, una de las siete maravillas del mundo. Explica cómo y por qué los incas la construyeron y cómo fue dada a conocer al mundo.

MENCIÓN



LIBRO INFORMATIVO

Vida y costumbres de los animales de la Amazonía

Editorial Planeta Colombiana

Autora: Micaela Chirif
Investigación: Silvia Lazzarino
Ilustraciones: Loreto Salinas

ISBN 9786287827578

Un viaje por el ecosistema más biodiverso del planeta, con más de setenta especies de animales e insectos. Parte de una idea central: cada ser vivo está conectado con su entorno, y nosotros necesitamos la selva.

CUENTO

GANADOR

CUENTO

Cuentos de ángeles, unicornios y amarus

De Lirio Ediciones

Autor: Edgardo Rivera Martínez
Ilustrador: Gonzalo Macalopú Chiu
Compiladora y editora: Jéssica Rodríguez López

ISBN 9786124960680



Antología de cuentos de uno de los grandes narradores contemporáneos del Perú. Edición homenaje ilustrada que incluye un archivo personal con un testimonio del autor y una línea de tiempo de su vida.

MENCIÓN



CUENTO

La abuela que tejía el aire

De Lirio Ediciones

Autor: Carlos Garayar
Ilustraciones: Valerio

ISBN 9786129901015

Una abuela teje el aire y los sueños con hilos finísimos que nadie más puede ver. Con esa curiosa afición cuida de su familia: cubre a sus seres queridos con telas que les provocan hermosos sueños.

MENCIÓN



CUENTO

Manos que sueñan

Editorial Libut

Autor: Jorge Eslava
Ilustraciones: Eunice Espinoza

ISBN 9786125187116

Un homenaje a una herencia cultural viva. Siete relatos inspirados en la vida y obra de artistas tradicionales de distintas regiones del Perú: mates burilados, tejidos, cerámica amazónica, juguetería popular, arpillería y retablos ayacuchanos.

NOVELA

GANADOR

NOVELA

Nuestra voz sigue en el viento

De Lirio Ediciones

Autor: Javier Mariscal Crevoisier
Ilustrador: Víctor Aguilar Rúa

ISBN 9786124960666



Novela juvenil ilustrada de fantasía histórica. En un pueblo de Ayacucho, un grupo de hombres armados se lleva a Micaela y a otros niños. Herida al intentar huir, la protagonista emprende un viaje de retorno que se vuelve leyenda.

MENCIÓN

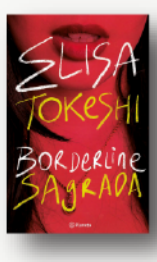

NOVELA

Borderline sagrada

Planeta

Autora: Elisa Tokeshi

ISBN 9786123322359

Primera novela de la autora sobre la vida con el trastorno límite de la personalidad. A través de la voz de Julieta, reconstruye años de intentos fallidos de sanar y es el testimonio de una reconstrucción.

MENCIÓN



NOVELA

El sol ha dicho que volvería

Editorial Libut

Autor: Rubén Silva
Ilustradora: Carmen García

ISBN 9786125187208

Una niña apasionada por el fútbol y la poesía narra en primera persona su largo tratamiento contra el cáncer. Entre el miedo, la rabia y el cansancio, la acompañan su familia y un amigo. Una historia de esperanza.

TRADICIÓN ORAL Y RESCATE

GANADOR

TRADICIÓN ORAL Y RESCATE EDITORIAL

Sarhua:

Sarhuapa willakuynin / cuentos y cantos de Sarhua

Asociación Puriyninchik

Investigación y trabajo de campo: Yesenia Montes Ñaupa y Mizael Lunazco Quispe
Autrores: Comunidad de Sarhua, Yesenia Montes Ñaupa y Mizael Lunazco Quispe
Ilustradores: Alejo Porfirio Ramos Yanamé, Misael Contreras Yucra, Maximino Ramos Pomasoncco, Fray Luis Ramos Berrocal, Jorge Adalberto Pomacanchari Canchari, Wilberto Eliazar Ramos Huamaní, Héctor Raúl Canchari Cisneros y Mirta Fortunata Yupa Casavilca

ISBN 9786124851773

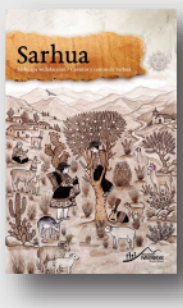

Libro escrito en comunidad, a varias manos y voces, para visibilizar la tradición oral de Sarhua: cuentos, adivinanzas y canciones reunidos para que estos saberes quechuas no se pierdan y para inspirar a otras comunidades.

POESÍA

GANADOR

POESÍA

Poemas de una niña invisible

Cuzzi Editores

Autora: Isabel Camazamudio
Ilustrador: Fernando Arce

ISBN 9786129920429

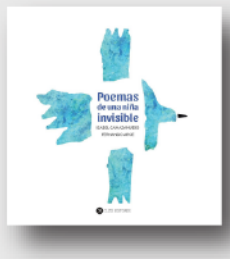

Nace de la experiencia de no ser vista. Poemas que nombran lo que permanece en silencio y miran con cuidado lo invisible. En diálogo con las ilustraciones, invita a reconocer las profundas emociones de la infancia.

Destacados por especialidad

	ILUSTRACIÓN	AUTORÍA	LABOR EDITORIAL	DISEÑO
Primera infancia	**Fátima Ordinola** *Where is Bear?*	**Andrea Gago** *Yo puedo sola*	—	—
Infantil	**Víctor Ynami** *Baila: danzas del Perú*	**Carlos Garayar** *El guardián del tiempo*	**mónimo ediciones** *Baila: danzas del Perú*	**Ralph Bauer** *Baila: danzas del Perú*
Juvenil	**Fernando Arce** *Poemas de una niña invisible*	**Javier Mariscal Crevoisier** *Nuestra voz sigue en el viento*	**De Lirio Ediciones** *Cuentos de ángeles, unicornios y amarus*	**De Lirio Ediciones** *Cuentos de ángeles, unicornios y amarus*

Renacimiento
Por Jorge Eslava

Los años ochenta fueron de pavor y tristeza para el Perú. Aunque el retorno a la democracia era un paso importante, se asumió con un talante irresponsable y una dignidad endeble. Quedaban atrás el montaje cultural del velascato, ciertos aires libertarios en la educación y el ensayo por articular nuestra identidad. Sin embargo, mientras se destrozaba la economía nacional y se desestimaba el impacto de la migración masiva a la capital, el país perdía una nueva oportunidad histórica. Lo peor de todo fue la incapacidad para advertir que aquella banda de «delincuentes» o «abigeos» que operaba en las alturas —hartos y malcomidos— derivaría en uno de los conflictos armados más sangrientos de Latinoamérica.

En esa noche cerrada, sin embargo, restallaron algunas chispas de esperanza. Surgió una intensa resistencia social y cultural, expresada, entre otros proyectos por el Club de Madres y Los Comedores Populares, la creación del colegio Los Reyes Rojos, el fragor del rock subterráneo que aullaba el descontento de la crisis urbana y la fundación del Centro de Documentación e Información de Literatura Infantil (CEDILI). Esta asociación civil sin fines de lucro permitió que intelectuales y docentes tuvieran una proximidad al libro infantil y juvenil, y se sumaran a la misión de promover la lectura en sus mejores versiones.

Me emociona recordar los trajines de grandes personalidades como Lilly Cueto y Carmen Checa, junto a otras asociadas, asistiendo a ferias de libro, inaugurando bibliotecas escolares, acogiendo artesanas de la memoria colectiva con inmenso orgullo y nobleza, sobrellevando los vaivenes trágicos de aquellos años. Ocasionalmente visitaba el espacio que disponían en Miraflores, en un colegio religioso, donde exponían en mesas y anaqueles las valiosas publicaciones que conseguían, junto a modestos boletines elaborados a mimeógrafo... Ahora CEDILI renace con bríos, cuatro décadas después, convocando a un concurso de amplio espectro —más de veinte categorías—, que permite distinguir la calidad de nuestros autores e ilustradores, promover formatos y géneros contemporáneos, así como consolidar literariamente las lenguas originarias.

Centro de Documentación e Información de Literatura Infantil

@cediliibbyperu

CEDILI IBBY Perú

CEDILI
IBBY PERÚ